

입고일자: 2026-05-18

■ 축산물 위생관리법 시행규칙 [별지 제4호서식] <개정 2020.4.16.>

제 대구03-20260424-0018-18(945)-0 호

## 도축검사증명서

- 가축의 종류 : 한우
- 두수 및 이력번호(소, 돼지, 닭, 오리만 해당합니다): 1 KOR002196085134
- 종 량 : 지육 568 kg, 내장 등 기타 402 kg
- 작업장명 : 주식회사민속엘피씨
- 검인번호 : 대구03
- 도축일 : 2026년 04월 24일
- 도축의뢰인 : 주소 대구광역시 군위군 군위읍 경북대로 4052  
성명 권혁수 의뢰업소 (주)민속한우
- 안전관리인증농장(HACCP)에서 출하된 가축 여부 : [ ]여, [ ]부
- 수입소의 경우  
-수출 국가명 :  
-검역서류장 도착일로부터 도축일까지 6개월 경과여부 : 미경과
- 검사불합격 식육의 처분 : 폐기( 5 kg), 식용 외의 용도전환( 0 kg)

「축산물 위생관리법」 제11조 제1항·제12조 제1항 및 같은 법 시행규칙 제13조에 따라 위 사실을 증명합니다.

2026년 04월 24일

검사관 소속 : 대구광역시 보건환경연구원

성명 : 박태진 (서 )

(수의사 면허번호 : 6645 )

본

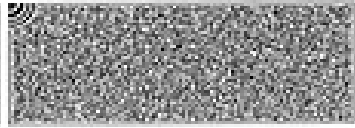
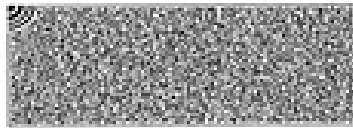
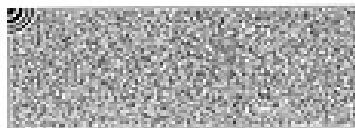

축산법 시행규칙 [별지 제 43호 서식] <개정 2018. 12. 27.>

발급번호 : 0916-04270018



## 축산물 (소) 등급판정확인서

「축산법」 제40조 및 같은 법 시행규칙 제45조제1항에 따라 등급판정 결과를 아래와 같이 확인합니다.

2026년 04월 27일

축산물품질평가사 소속 : 대구경북지원

성명 : 김정식



신청인	성명	권혁수	생년월일(사업자등록번호)	508-81-10466
	업소명	주식회사 민속한우	업태유형	조합
	주소	대구광역시 군위군 군위읍 경북대로 4052 054-383-8801		
도축장	업체명	주식회사 민속엘피씨	등급판정일자	2026년 04월 27일
	소재지	대구광역시 군위군 군위읍 경북대로 4052 054-380-3300		

도체번호	이력번호	품종	성별	중량	등급	
					육질(근내지방도)	육량(육장비율)
18	 002 196 085 134	한우	거세	568	1++(8)	C(60.24)
한우	1+(8) 등급	한우	1+(8) 등급	한우	1++(8) 등급	8 등급
한우	1++(8) 등급	한우	1++(8) 등급	한우	1++(8) 등급	8 등급
한우	1++(8) 등급	한우	1++(8) 등급	한우	1++(8) 등급	8 등급

\* 최고기 육질등급은 1++, 1+, 1, 2, 3 동외등급(6단계)으로 구분됩니다.

계 : ๕ 두

납품내역	업태유형	납품처명	부위명	중량(kg)
		해	당	없

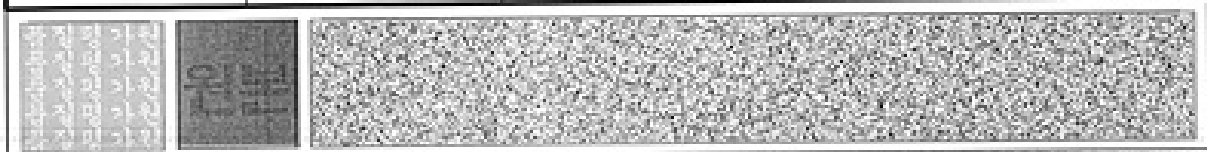

발급횟수 : 1건 발행일자 : 2026-04-27 08:32:01

\* 이 확인서 내용은 축산물품질평가원 홈페이지(www.ekape.or.kr) "축산물등급판정확인서 조회" 코너를 이용하여 조회하실 수 있습니다.

\* 납품내역은 「축산법 시행규칙」 제 45조 제 4항에 따라 등급판정신청인 또는 매수인이 해당 축산물을 학교나 음식점 납품 등의 시용으로 추가 발급을 신청한 경우에만 표시합니다.

\* 근내지방도는 육질 1++등급의 소 도체에만 표시됩니다. 다만, 수출용의 경우에는 육질 1+등급 이하에도 표시합니다.

\* 등급판정 결과에 대해 궁극적인 사항은 축산물품질평가원 고객지원실(044-410-7000)로 문의해 주시기 바랍니다.

210mm×297mm [백상지 80 g/m<sup>2</sup> (재활용종)]

인증번호: 제 16501736 호

# 인 증 서

《생산자용》

인증구분	무항생제축산물	유효기간	2025.11.17 ~ 2026.11.16
생산자	서정수	사업자등록번호(생년월일)	1983년 4월 4일
주소	경상북도 상주시 사벌국면 사벌로 254		
사업장소재지	경상북도 상주시 사벌국면 용담리 366-1		
인증품목	한우(식육)	인증면적	2,250 m <sup>2</sup>
인증부가조건	※생산자명: 농업회사법인(주)민속친한우(서정수) ※전환기간: 입식우 - 개체별 입식일로부터 12개월까지.		

「축산법」 제42조의3 및 「축산법 시행규칙」 제47조의7에 따라 위와 같이 무항생제축산물의 인증기준에 적합함을 인증합니다.

2025년 11월 5일

국립농산물품질관리원 지정 제 40호

농업회사법인 그린스타농식품인증원 주식회사 대표



2025.11.5



인증번호: 제 16502803 호

# 인 증 서

《생산자용》

인증구분	무항생제축산물	유효기간	2025.11.24 ~ 2026.11.23
생산자	농업회사법인(주)민속친한우 (권민석)	사업자등록 번호(생년월일)	573-88-01198
주소	경상북도 안동시 북후면 저전물한길 67		
사업장 소재지	경상북도 의성군 다인면 산내리 149-10		
인증품목	한우(식육)	인증면적	1,440 m <sup>2</sup>
인증 부가조건	※농장부호 : 권민석(B30), 김정연 농장 ※병행사육 ※전환기간 : 인증신청서 접수일로부터 6개월(2025.09.17.~2026.03.16.) ※전환기간 인정 : 6개월(2025.03.17.~2025.09.16.)		

「축산법」 제42조의3 및 「축산법 시행규칙」 제47조의7에 따라 위와 같이 무항생제축산물의 인증기준에 적합함을 인증합니다.

2025년 11월 24일

국립농산물품질관리원 지정 제 40호

농업회사법인 그린스타농식품인증원 주식회사 대표

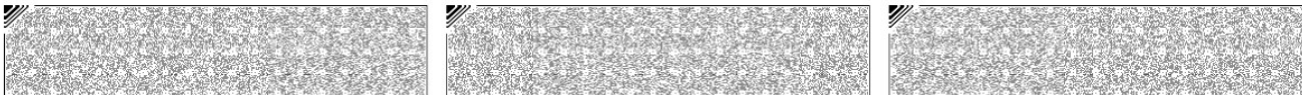

인증번호: 제 16501884 호

# 인 증 서

《생산자용》

인증구분	무항생제축산물	유효기간	2025.12.28 ~ 2026.12.27
생산자	일품한우농장 (전기남)	사업자등록 번호(생년월일)	696-99-00561
주소	경상북도 상주시 죽전길 148-7 (죽전동)		
사업장 소재지	경상북도 상주시 죽전동 106-2 외 7필지		
인증품목	한우(식육)	인증면적	9,750 m <sup>2</sup>
인증 부가조건	※ 전환기간: 입식우 - 개체별 입식일로부터 12개월까지.		

「축산법」 제42조의3 및 「축산법 시행규칙」 제47조의7에 따라 위와 같이 무항생제 축산물의 인증기준에 적합함을 인증합니다.

2025년 12월 3일

국립농산물품질관리원 지정 제 40호

농업회사법인 그린스타농식품인증원 주식회사 대표

