

인증번호: 제 16502053 호

인 증 서

《생산자용》

인증구분	무항생제축산물	유효기간	2025.6.4 ~ 2026.6.3
생산자	권진영	사업자등록번호(생년월일)	1982년 8월 15일
주소	경상북도 안동시 와룡면 농암로 621 (나소농장)		
사업장소재지	경상북도 안동시 와룡면 라소리 623		
인증품목	한우(식육)	인증면적	2,400 m ²
인증부가조건	※ 전환기간: 입식우 - 개체별 입식일로부터 12개월까지.		

「축산법」 제42조의3 및 「축산법 시행규칙」 제47조의7에 따라 위와 같이 무항생제축산물의 인증기준에 적합함을 인증합니다.

2025년 5월 23일

국립농산물품질관리원 지정 제 40호

농업회사법인 그린스타농식품인증원 주식회사 대표



인증번호: 제 16502265 호

인 증 서

《생산자용》

인증구분	무항생제축산물	유효기간	2025.7.28 ~ 2026.7.27
생산자	김태훈	사업자등록번호(생년월일)	1988년 12월 14일
주소	경상북도 봉화군 명호면 양곡길 175-116		
사업장소재지	경상북도 봉화군 명호면 양곡리 981 외 2필지		
인증품목	한우(식육)	인증면적	2,333.5 m ²
인증부가조건	※생산자명: 농업회사법인(주)민속친한우(김태훈) ※전환기간: 입식우 - 개체별 입식일로부터 12개월까지.		

「축산법」 제42조의3 및 「축산법 시행규칙」 제47조의7에 따라 위와 같이 무항생제축산물의 인증기준에 적합함을 인증합니다.

2025년 7월 28일

국립농산물품질관리원 지정 제 40호

농업회사법인 그린스타농식품인증원 주식회사 대표



2025. 7. 29



입고일자: 2026-05-29

■ 축산물 위생관리법 시행규칙 [별지 제4호서식] <개정 2020.4.16.>

제 대구03-20260508-0008-08(280)-0 호

도축검사증명서

- 가축의 종류 : 한우
- 두수 및 이력번호(소, 돼지, 닭, 오리만 해당합니다): 1 KOR002195504109
- 중 량 : 지육 448 kg, 내장 등 기타 312 kg
- 작업장명 : 주식회사민속엘피씨
- 검인번호 : 대구03
- 도축일 : 2026년 05월 08일
- 도축의뢰인 : 주소 대구광역시 군위군 군위읍 경북대로 4052
성명 권혁수 의뢰업소 (주)민속한우
- 안전관리인증농장(HACCP)에서 출하된 가축 여부 : []여, []부
- 수입소의 경우
-수출 국가명 :
-검역계류장 도착일로부터 도축일까지 6개월 경과여부 : 미경과
- 검사불합격 식육의 처분 : 폐기(0 kg), 식용 외의 용도전환(0 kg)

「축산물 위생관리법」 제11조 제1항 - 제12조 제1항 및 같은 법 시행규칙 제13조에 따라 위 사실을 증명합니다.

2026년 05월 08일

검사관 소속 : 대구광역시 보건환경연구원

성명 : 박태진 (서 )

(수의사 면허번호 : 6645)

본

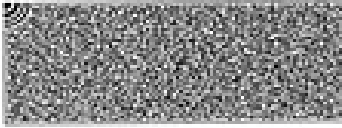
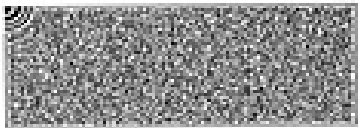
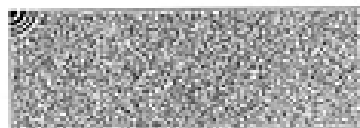

입고일자: 2026-05-29

축산법 시행규칙 [별지 제 43호 서식] <개정 2018. 12. 27.>

발급번호 : 0916-05110008



축산물 (소) 등급판정확인서

『축산법』 제40조 및 같은 법 시행규칙 제45조제1항에 따라 등급판정 결과를 아래와 같이 확인합니다.

2026년 05월 11일

축산물품질평가사 소속 : 대구경북지원

성명 : 김경식



신청인	성명	권혁수	생년월일(사업자등록번호)	508-81-10466
	업소명	주식회사 민속한우	업태유형	조합
	주소	대구광역시 군위군 군위를 경북대로 4052		054-383-8801
도축장	업체명	주식회사 민속엘피씨	등급판정일자	2026년 05월 11일
	소재지	대구광역시 군위군 군위를 경북대로 4052		054-380-3300

도체번호	이력번호	품종	성별	중량	등급	
					육질(근내지방도)	육량(육률치수)
8	 002 195 504 109	한우	거세	448	1++(9)	B(62.41)
* 쇠고기 육질등급은 1++, 1+, 1, 2, 3 등의등급(6단계)으로 구분됩니다.						

계 : ๕ 두

납품내역	업태유형	납품처명	부위명	중량(kg)
		해	당	없

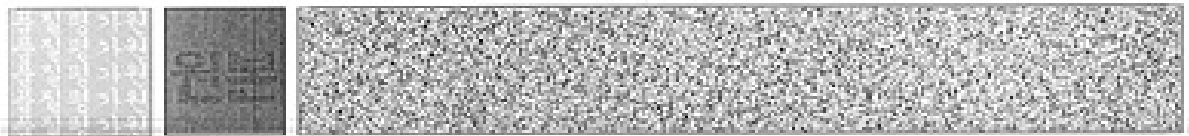

발급횟수 : 1건 | 발행일자 : 2026-05-11 08:17:24

- * 이 확인서 내용은 축산물품질평가원 홈페이지(www.ekape.or.kr) "축산물등급판정확인서 조회" 코너를 이용하여 조회하실 수 있습니다.
- * 납품내역은 『축산법 시행규칙』 제 45조 제 4항에 따라 등급판정신청인 또는 매수인이 해당 축산물을 학교나 음식점 납품 등의 사용으로 추가 등급을 신청할 경우에만 표시됩니다.
- * 근내지방도는 육질 1++등급의 소 도체에만 표시됩니다. 다만, 수출용의 경우에는 육질 1+등급 이하에도 표시됩니다.
- * 등급판정 결과에 대해 궁금하신 사항은 축산물품질평가원 고객지원실(044-410-7000)로 문의해 주시기 바랍니다.

210mm×297mm [백상지 80 g/㎡ (재활용품)]