

발급번호 : 0320-06100122

축산물 (소) 등급판정확인서



『축산물법』 제40조 및 같은 법 시행규칙 제45조제1항에 따라 등급판정 결과를 아래와 같이 확인합니다.

2026년 06월 10일

축산물품질평가사 소속 : 경기지원
성명 : 박수진



신청인	성명	김명선, 박준환	생년월일(사업자등록번호)	317-81-38761	
	업소명	주식회사 한누리푸드	업태유형	식육포장처리업	
	주소	경기도 안성시 일죽면 일생로 185-11 (금산리, 도드람엘031)8057-0541			
도축장	업체명	주식회사 도드람엘피씨	등급판정일자	2026년 06월 10일	
	소재지	경기도 안성시 일죽면 일생로 185-11 031-8056-3300			
도체번호	이력번호	품종	성별	중량	등급
220	002 159 960 352	한우	암	348	1 B(59.99)
※ 쇠고기 육질등급은 1++, 1+, 1, 2, 3 등의등급(6단계)으로 구분됩니다.					

계 : 壹 두

납품내역	업태유형	납품처명	부위명	중량(kg)
	해	당	없	음

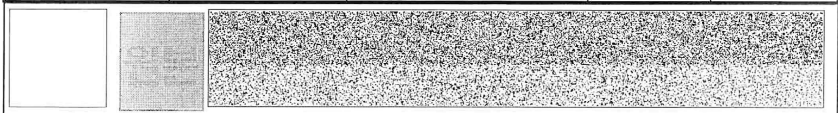

발급횟수 : 1건 발행일자 : 2026-06-10 11:45:14

※ 이 확인서 내용은 축산물품질평가원 홈페이지(www.ekape.or.kr) "축산물등급판정확인서 조회" 코너를 이용하여 조회하실 수 있습니다.
 ※ 납품내역은 『축산물 시행규칙』 제 45조 제 4항에 따라 등급판정신청인 또는 대수인이 해당 축산물을 학교나 음식점 납품 등 외 사유로 추가 발급을 신청한 경우에만 표시합니다.
 ※ 근내지방도는 육질 1++등급의 소 도체에만 표시됩니다. 다만, 수출용의 경우에는 육질 1+등급 이하에도 표시됩니다.
 ※ 등급판정 결과에 대해 궁금하신 사항은 축산물품질평가원 고객센터(044-410-7000)로 문의해 주시기 바랍니다.

210mm×297mm [백상지 80 g/m² (재활용품)]

제 경기11-20260610-0252-0220-0 호

도축검사증명서

- 가축의 종류 : 한우
- 두수 및 이력번호(소, 돼지, 닭, 오리만 해당합니다): 1 KOR002159960352
- 중량 : 지육 348 kg, 내장 등 기타 87 kg
- 작업장명 : 주식회사 도드람엘피씨
- 검인번호 : 경기11
- 도축일 : 2026년 06월 09일
- 도축의뢰인 : 주소 경기 안성시 일죽면 일생로 185-11
성명 박광욱 의뢰업소 도드람안성축산물공판장
- 안전관리인증농장(HACCP)에서 출하된 가축 여부: []여, [O]부
- 수입소의 경우
-수출국가명 :
-검역계류장 도착일로부터 도축일까지 6개월 경과여부 : 미경과
- 검사불합격 식육의 처분 : 폐기(0 kg), 식용 외의 용도전환(0 kg)

『축산물 위생관리법』 제11조 제1항·제12조 제1항 및 같은 법 시행규칙 제13조에 따라 위 사실을 증명합니다.

2026년 06월 10일

검사관 소속 : 경기도 경기도동물위생시험소 남부지소

성명 : 임채승 (서명 인)

(수의사 면허번호 : 22835)



발급번호 : 0320-06100119

축산물 (소) 등급판정확인서



「축산법」 제40조 및 같은 법 시행규칙 제45조제1항에 따라 등급판정 결과를 아래와 같이 확인합니다.

2026년 06월 10일

축산물품질평가사 소속 : 경기지원
성명 : 백정경



신청인	성명	김명선, 박준환	생년월일(사업자등록번호)	317-81-38761
	업소명	주식회사 한누리푸드	업태유형	식육포장처리업
	주소	경기도 안성시 일죽면 일생로 185-11 (금산리, 도드람엘031)8057-0541		
도축장	업체명	주식회사 도드람엘피씨	등급판정일자	2026년 06월 10일
	소재지	경기도 안성시 일죽면 일생로 185-11 031-8056-3300		

도체번호	이력번호	품종	성별	중량	등급	
					육질(근내지방도)	육량(육량지수)
192	 002 166 557 367	한우	암	392	1	B(61.36)
※ 쇠고기 육질등급은 1++, 1+, 1, 2, 3 등의등급(6단계)으로 구분됩니다.						

계 : **홀 두**

납품내역	업태유형	납품처명	부위명	중량(kg)
		해	당	없

발급횟수 : 1건 발행일자 : 2026-06-10 11:45:14

※ 이 확인서 내용은 축산물품질평가원 홈페이지(www.ekape.or.kr) "축산물등급판정확인서 조회" 코너를 이용하여 조회하실 수 있습니다.
 ※ 납품내역은 「축산법 시행규칙」 제 45조 제 4항에 따라 등급판정신청인 또는 매수인이 해당 축산물을 학교나 음식점 납품 등 외 사유로 추가 발급을 신청한 경우에만 표시됩니다.
 ※ 근내지방도는 육질 1++등급의 소 도체에만 표시됩니다. 다만, 수송용의 경우에는 육질 1+등급 이하에도 표시됩니다.
 ※ 등급판정 결과에 대해 궁금하신 사항은 축산물품질평가원 고객지원실(044-410-7000)로 문의해 주시기 바랍니다.

210mm×297mm [백상지 80 g/m² (재활용품)]

제 경기11-20260610-0224-0192-0 호

도축검사증명서

- 가축의 종류 : 한우
- 두수 및 이력번호(소, 돼지, 닭, 오리만 해당합니다): 1 KOR002166557367
- 중량 : 지육 392 kg, 내장 등 기타 98 kg
- 작업장명 : 주식회사 도드람엘피씨
- 검인번호 : 경기11
- 도축일 : 2026년 06월 09일
- 도축의뢰인 : 주소 경기 안성시 일죽면 일생로 185-11
성명 박광욱 의뢰업소 도드람안성축산물공판장
- 안전관리인증농장(HACCP)에서 출하된 가축 여부: []여, [O]부
- 수입소의 경우
-수출 국가명 :
-검역계류장 도착일로부터 도축일까지 6개월 경과여부 : 미경과
- 검사불합격 식육의 처분 : 폐기(0 kg), 식용 외의 용도전환(0 kg)

「축산물 위생관리법」 제11조 제1항·제12조 제1항 및 같은 법 시행규칙 제13조에 따라 위 사실을 증명합니다.

2026년 06월 10일

검사관 소속 : 경기도 경기도동물위생시험소 남부지소

성명 : 임채승 (서명 인)

(수의사 면허번호 : 22835)



발급번호 : 0320-06100123

축산물 (소) 등급판정확인서



『축산법』 제40조 및 같은 법 시행규칙 제45조제1항에 따라 등급판정 결과를 아래와 같이 확인합니다.

2026년 06월 10일

축산물품질평가사 소속 : 경기지원
성명 : 백희영



신청인	성명	김명선, 박준한	생년월일(사업자등록번호)	317-81-38761
	업소명	주식회사 한누리푸드	업태유형	식육포장처리업
	주소	경기도 안성시 일죽면 일생로 185-11 (금산리, 도드람엘031)8057-0541		
도축장	업체명	주식회사 도드람엘피씨	등급판정일자	2026년 06월 10일
	소재지	경기도 안성시 일죽면 일생로 185-11 031-8056-3300		

도체번호	이력번호	품종	성별	중량	등급	
					육질(근내지방도)	육량(육률지수)
239	002 168 032 732	한우	암	399	1	B(60.7)
※ 쇠고기 육질등급은 1++, 1+, 1, 2, 3 등외등급(6단계)으로 구분됩니다.						

계 : ㉠두

납품내역	업태유형	납품처명	부위명	중량(kg)
	해	당	없	음

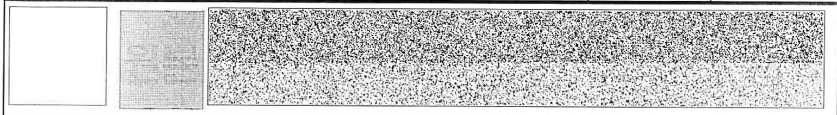

발급횟수 : 1건 발행일자 : 2026-06-10 11:45:14

※ 이 확인서 내용은 축산물품질평가원 홈페이지(www.ekape.or.kr) "축산물등급판정확인서 조회" 코너를 이용하여 조회하실 수 있습니다.
 ※ 납품내역은 『축산법 시행규칙, 제 45조 제 4항에 따라 등급판정신청인 또는 매수인이 해당 축산물을 학교나 음식점 납품 등 의사유로 추가 납품을 신청할 경우에만 표시됩니다.
 ※ 근내지방도는 육질 1+등급의 소 도체에만 표시됩니다. 다만 수출용의 경우에는 육질 1+등급 이하에도 표시됩니다.
 ※ 등급판정 결과에 대해 궁금하신 사항은 축산물품질평가원 고객센터(044-410-7000)로 문의해 주시기 바랍니다.

210mm×297mm [백상지 80 g/m² (재활용품)]

제 경기11-20260610-0271-0239-0 호

도축검사증명서

- 가축의 종류 : 한우
- 두수 및 이력번호(소, 돼지, 닭, 오리만 해당합니다): 1 KOR002168032732
- 중량 : 자육 399 kg, 내장 등 기타 100 kg
- 작업장명 : 주식회사 도드람엘피씨
- 검인번호 : 경기11
- 도축일 : 2026년 06월 09일
- 도축의뢰인 : 주소 경기 안성시 일죽면 일생로 185-11

성명 박광욱 의뢰업소 도드람안성축산물공판장

8. 안전관리인증농장(HACCP)에서 출하된 가축 여부: []여, [O]부

9. 수입소의 경우

-수출 국가명 :

-검역계류장 도착일로부터 도축일까지 6개월 경과여부 : 미경과

10. 검사불합격 식육의 처분 : 폐기(0 kg), 식용 외의 용도전환(0 kg)

『축산물 위생관리법』 제11조 제1항·제12조 제1항 및 같은 법 시행규칙 제13조에 따라 위 사실을 증명합니다.

2026년 06월 10일

검사관 소속 : 경기도 경기도동물위생시험소 남부지소

성명 : 임채승 (서명 인)

(수의사 면허번호 : 22835)



발급번호 : 0320-06100124



축산물 (소) 등급판정확인서

「축산법」 제40조 및 같은 법 시행규칙 제45조제1항에 따라 등급판정 결과를 아래와 같이 확인합니다.

2026년 06월 10일

축산물품질평가사 소속 : 경기지원
성명 : 백희영



신청인	성명	김명선, 박준한	생년월일(사업자등록번호)	317-81-38761
	업소명	주식회사 한누리푸드	업태유형	식육포장처리업
	주소	경기도 안성시 일죽면 일생로 185-11 (금산리, 도드람엘031)8057-0541		
도축장	업체명	주식회사 도드람엘피씨	등급판정일자	2026년 06월 10일
	소재지	경기도 안성시 일죽면 일생로 185-11 031-8056-3300		

도체번호	이력번호	품종	성별	중량	등급	
					육질(근내지방도)	육량(육률/지수)
256	002 181 602 617	한우	암	358	1	A(62.31)
* 쇠고기 육질등급은 1++, 1+, 1, 2, 3 등외등급(6단계)으로 구분됩니다.						

계 : 흠 두

납품내역	업태유형	납품처명	부위명	중량(kg)
	해	당	없	음



발급횟수 : 1건 발행일자 : 2026-06-10 11:45:14

※ 이 확인서 내용은 축산물품질평가원 홈페이지(www.ekape.or.kr) "축산물등급판정확인서 조회" 코너를 이용하여 조회하실 수 있습니다.
 ※ 납품내역은 「축산법 시행규칙」 제 45조 제 4항에 따라 등급판정신청인 또는 대수인이 해당 축산물을 학교나 음식점 납품 등의 사유로 추가 검사를 신청한 경우에만 표시됩니다.
 ※ 근내지방도는 육질 1+등급의 소 도체에만 표시됩니다. 다만, 수출용의 경우에는 육질 1+등급 이하에도 표시됩니다.
 ※ 등급판정 결과에 대해 궁금하신 사항은 축산물품질평가원 고객센터(044-410-7000)로 문의해 주시기 바랍니다.

210mm×297mm [백상지 80 g/m² (재활용품)]

제 경기11-20260610-0288-0256-0 호

도축검사증명서

- 가축의 종류 : 한우
- 두수 및 이력번호(소, 돼지, 닭, 오리만 해당합니다): 1 KOR002181602617
- 중량 : 자육 358 kg, 내장 등 기타 90 kg
- 작업장명 : 주식회사 도드람엘피씨
- 검인번호 : 경기11
- 도축일 : 2026년 06월 09일
- 도축의뢰인 : 주소 경기 안성시 일죽면 일생로 185-11
성명 박광욱 의뢰업소 도드람안성축산물공판장
- 안전관리인증농장(HACCP)에서 출하된 가축 여부 : []여, [O]부
- 수입소의 경우
- 수출 국가명 :
- 검역계류장 도착일로부터 도축일까지 6개월 경과여부 : 미경과
- 검사불합격 식육의 처분 : 폐기(0 kg), 식용 외의 용도전환(0 kg)

「축산물 위생관리법」 제11조 제1항·제12조 제1항 및 같은 법 시행규칙 제13조에 따라 위 사실을 증명합니다.

2026년 06월 10일

검사관 소속 : 경기도 경기도동물위생시험소 남부지소

성명 : 임채승 (서명인)

(수이사 면허번호 : 22835)



발급번호 : 0320-06100114

축산물 (소) 등급판정확인서



「축산법」 제40조 및 같은 법 시행규칙 제45조제1항에 따라 등급판정 결과를 아래와 같이 확인합니다.

2026년 06월 10일

축산물품질평가사 소속 : 경기지원
성명 : 김대영



신원인	성명	김명선, 박준환	생년월일(사업자등록번호)	317-81-38761	
	업소명	주식회사 한누리푸드	업태유형	식육포장처리업	
	주소	경기도 안성시 일죽면 일생로 185-11 (금산리, 도드람엘031)8057-0541			
도축장	업체명	주식회사 도드람엘피씨	등급판정일자	2026년 06월 10일	
	소재지	경기도 안성시 일죽면 일생로 185-11 031-8056-3300			
도체번호	이력번호	품종	성별	중량	등급
70	002 186 391 609	한우	암	372	1 A(62.04)
* 쇠고기 육질등급은 1++, 1+, 1, 2, 3 등의등급(6단계)으로 구분됩니다.					

계 : 흠두

납품내역	업태유형	납품처명	부위명	중량(kg)
	해	당	없	음

발급횟수 : 1건 발행일자 : 2026-06-10 11:45:14

* 이 확인서 내용은 축산물품질평가원 홈페이지(www.ekape.or.kr) "축산물등급판정확인서 조회" 코너를 이용하여 조회하실 수 있습니다.
* 납품내역은 「축산법 시행규칙」 제 45조 제 4항에 따라 등급판정신청인 또는 매수인이 해당 축산물을 학교나 음식점 납품 등 외 사유로 추가 발급을 신청한 경우에만 표시합니다.
* 그외지방도는 육질 1++등급의 소 도체에만 표시됩니다. 다만, 수출용의 경우에는 육질 1+등급 이하에도 표시됩니다.
* 등급판정 결과에 대해 궁금하신 사항은 축산물품질평가원 고객센터(044-410-7000)로 문의해 주시기 바랍니다.

210mm×297mm [백상지 80 g/㎡ (재활용품)]

제 경기11-20260610-0102-0070-0 호

도축검사증명서

- 가축의종류 : 한우
- 두수 및 이력번호(소, 돼지, 닭, 오리만 해당합니다): 1 KOR002186391609
- 중량 : 지육 372 kg, 내장 등기타 93 kg
- 작업장명 : 주식회사 도드람엘피씨
- 검인번호 : 경기11
- 도축일 : 2026년 06월 09일
- 도축의뢰인 : 주소 경기 안성시 일죽면 일생로 185-11
성명 박광욱 의뢰업소 도드람안성축산물공판장
- 안전관리인증농장(HACCP)에서 출하된 가축 여부 : []여, [O]부
- 수입소의 경우
-수출 국가명 :
-검역계류장 도착일로부터 도축일까지 6개월 경과여부 : 미경과
- 검사불합격 식육의 처분 : 폐기(0 kg), 식용 외의 용도전환(0 kg)

「축산물 위생관리법」 제11조 제1항·제12조 제1항 및 같은 법 시행규칙 제13조에 따라 위 사실을 증명합니다.

2026년 06월 10일

검사관 소속 : 경기도 경기도동물위생시험소 남부지소

성명 : 임채승 (서명 인)

(수의사 면허번호 : 22835)

